



Bd du HAHO B.P: 30 500 Lomé-Togo
Tél: +228 70 44 33 22
+228 90 31 10 10
+228 93 86 78 77
contact@haadysport.net
site : haadysport.net





HAADY SPORT CENTRE DE FORMATION

Bd du HAHO B.P: 30 500 Lomé-Togo

Tél: +228 70 44 33 22

+228 90 31 10 10

+228 93 86 78 77

contact@haadysport.net

site : haadysport.net

RESOLUMENT HAADY SPORT

Haady Sport c'est avant tout un environnement à la fois protecteur, bienveillant et exigeant.

Transmettre les valeurs pédagogiques et fondamentales du sport, et celle du savoir vivre ensemble pour des jeunes issus de milieux diversés.

Haady Sport est un centre unique, un lieu d'éducation contemporain ouvert pour tous les jeunes au Togo.

un lieu de savoir et d'épanouissement intellectuel, physique et moral, où tous les jeunes ont l'opportunité de vivre une

expérience unique.... **GRANDIR ENSEMBLE.**

Grandir ensemble et devenir des footballeurs avec des valeurs propres Grandir ensemble et surtout devenir des hommes respectueux et respecté.

Sani Traoré FOUSSINI

Architecte

Président de Haady Sport





NOTRE PROJET SPORTIF

En ce début du troisième millénaire, à la croisée des chemins, au rendez vous du donner et du recevoir , toute action humaine performante et excellente, présente des contraintes et des exigences contextuelles... Le football aujourd'hui n 'échappe pas à cette obligationc 'est d 'abord un échange ; il a aussi des besoins et des contraintes..... alors on en parle !

NOTRE IDENTITE

- * Un centre de formation avec une dimension social forte
- * Un centre ou la formation prend une place majeure
- * Un centre conviviale et familial, auquel les joueurs, les dirigeants et les parents sont attachés.
- * Un centre ou il fait bon vivre.

NOS 6 VALEURS

L'HUMILITE , L'EXEMPLARITE



Il est très facile de gagner mais il est beaucoup plus difficile de perdre

LE PARTAGE, L'ESPRIT D'EQUIPE



Les amitiés tissées sur le terrain font partie des relations les plus saines et les plus solides qui soient.

L'OUVERTURE D'ESPRIT, LA TOLERANCE



La vie dans les vestiaires et l'apprentissage de la vie en collectivité.

LA DISCIPLINE ET LE CONTRÔLE DE SOI



Nous devons prendre suffisamment de recul, même lorsque la passion prend souvent le dessus

LA SOLIDARITE



L'engagement que l'on prend au début de la saison implique une présence régulière aux matchs, même lorsque les conditions ne sont pas au rendez vous.

LE RESPECT DES AUTRES ET DE SOI-MEME



Nous devons respecter les règles du jeu, l'adversaire, l'arbitre et ses propres partenaires





LES POLES DE LA FORMATION

PHASE 1 (U10)

Première phase « EVEIL ou Ecllosion »

- 1- Accueillir dans un cadre moderne, les enfants de 7 à 9 ans pour l'initiation au football adapté à leur âge et leur capacité.
- 2- Transmettre dès le plus jeune âge, une éducation sportive sur la base des valeurs de respect, de politesse et de Fair Play (savoir gagner ou savoir perdre).
- 3- Nourrir les ambitions de créer les stars de demain en pratiquant le foot à effectif réduit à 6 ou 7

PHASE 2 (U13 et U15)

Seconde phase appelée ASPIRATION pour les enfants de 10 à 14 ans et qui aura pour objectif d'amener l'enfant à travers son adolescence à se saisir de son activité comme une plus value de son existence.

- 1- Couvrir par le football chez l'enfant, un rôle de sociabilisation important.
- 2- Lui apporter l'estime de soi, gage de son développement.
- 3- Solidifier son inscription dans un collectif et inclus au sein d'une organisation plus vaste... le CLUB.

A cet stade l'enfant découvre la 1ère catégorie de football à 11 c'est à dire le football de compétition.



PHASE 3 (U17 et U19)

Une troisième phase appelée éco formation (ELITE) développée pour les enfants de 15 à 18 ans avec pour objectif d'accomplir la personne dans son rôle de joueur et d'acteur associatif.

Elle devra donc approcher les domaines de construction aussi vastes que l'implication associative, la compétition sportive, l'élite, la carrière de joueur, les possibilités professionnelles offertes par le monde du sport en général et du football en particulier.



LES MOYENS POUR PARVENIR AUX OBJECTIFS

AU PLAN SOCIO-CULTUREL



Savoir accueillir les jeunes

- * Mise à disposition du centre d'un accueil référent pour tous les licenciés du centre.
- * Mise à disposition d'une permanence administrative tous les jours.
- * Mise à disposition d'un livret d'accueil au licenciés à son arrivée.



Savoir accueillir les visiteurs

- * Accueillir les arbitres en mission au centre et les diriger dans leur vestiaire.
- * Accueillir les équipes visiteurs jusqu'aux vestiaires.



Fédérer et Fidéliser

- * Renforcer la cohésion des licenciés du centre





Haady-Sport

Académie de football



NOTRE PHILOSOPHIE

NOTRE FORMATION

Notre formation est axée sur la révélation chez les enfants « du point de qualité **PERFORMANCE** »



1 **Performance physique**
DRC = Détente-Resistance-Contact
VIVA = Vitesse-Impact- Vivacité-Agilité

2 **Performance technique**
ACPP = Amortissement-Contrôle-Passe-Précision
TJF = Tirs - Jongleries - Frappes



3 **Performance tactique**
SIC = Système- Instruction -Collectif
JP = Jeu et Phase de Jeu

4 **Le MENTAL**
DCS = se Dépasser - se Concentrer
Savoir gagner

CENTRE D'ENTRAINEMENT HAADY PARC

Bd du HAHO B.P: 30 500 Lomé-Togo

Tél: +228 70 44 33 22

+228 90 31 10 10

+228 93 86 78 77

contact@haadysport.net

site : haadysport.net



CENTRE D'ENTRAINEMENT HAADY PARC
ADMINISTRATION



CENTRE D'ENTRAINEMENT HAADY PARC SALLE D'EQUIPEMENT

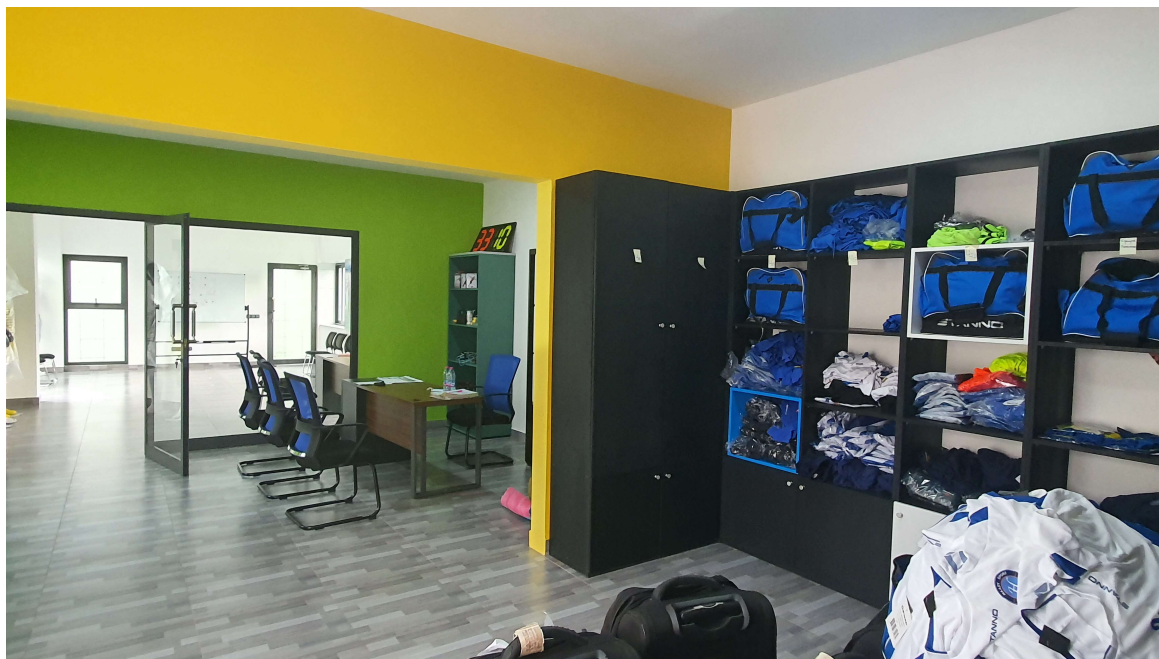
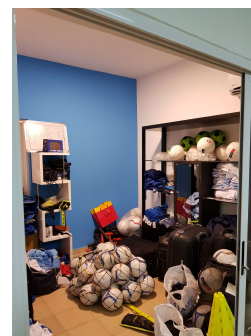

CENTRE D'ENTRAINEMENT HAADY PARC
VESTIAIRES

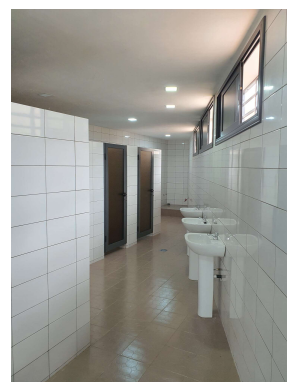

CENTRE D'ENTRAINEMENT HAADY PARC
LA PELOUSE

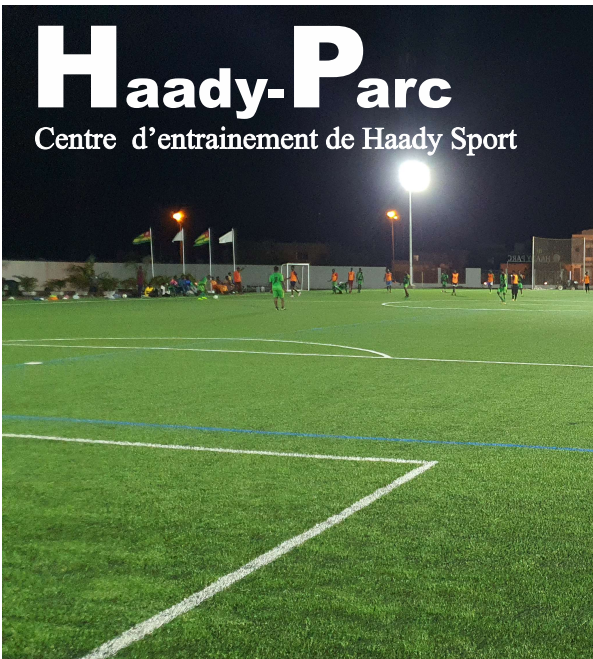

CENTRE D'ENTRAINEMENT HAADY PARC LA PELOUSE





HAADY SPORT

FORMATION DES FORMATEURS

*Les Entraîneurs de haut niveau
pour le Centre*

« Rechercher des points de qualité **PERFORMANCE** »
une expérience unique....**GRANDIR ENSEMBLE.**

Avec

- La Compréhension de leurs Missions*
- La méthodologie de l'Entraîneur*
- Les plans d'Entraînement*
- Les travaux préparatifs*
- La conception des programmes d'entraînement*
- La maîtrise des équipements*
- L'adaptation des programmes*
- Les travaux pratiques*
- L'analyse des entraînements*
- Les phases des entraînements*
- Les phases des jeux*
- L'analyse et évaluation des performances*
- L'analyse des matchs*
- Le rapport du match.*
- La gestion des réactions humaines*
- La Gestion de l'intelligence des enfants*
- La communication*
- La psychologie*
- La responsabilité...etc etc .*



COACH



Formation des entraîneurs de D1 à Lomé



Notre Equipe 1ère en Division 1 DU TOGO
SARA FC DE BAFILO





